



GERMAINE DE CAPUCCINI
TIMEXPERT WRINK·LESS

**MENOS ARRUGAS.
MÁS ELASTICIDAD.**

Reescribe tu juventud con Timexpert Wrink·Less

CELASPEP·4™



Las arrugas son huellas silenciosas de nuestra piel narrando emociones e historias que van más allá del simple paso del tiempo. No aparecen de la noche a la mañana, sino que se forman gradualmente con la edad, influenciadas por factores tan diversos como la exposición ambiental, nuestros gestos cotidianos e incluso la forma en que descansamos cada noche.

CADA ARRUGA TIENE UN ORIGEN DIFERENTE Y SU PROPIA HISTORIA.
Entenderlas es el primer paso para tratarlas de manera efectiva.



LAS SABIAS
Envejecimiento



LAS EMOTIVAS
De expresión

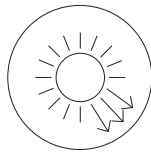

LAS IMPRUDENTES
Daño solar

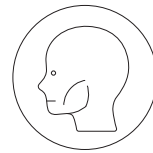

LAS IMPLACABLES
Gravitacionales

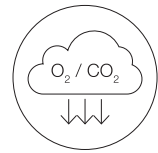

LAS VULNERABLES
Extrínsecas

Timexpert Wrink·Less

REESCRIBE TU JUVENTUD

✓
Actúa como un neuromodulador,
suavizando las arrugas de expresión
sin paralizar, conservando
la expresión natural.

✓
Fomenta la "celasticidad",
capacidad de la piel para mantener su
elasticidad original y funcionalidad.

✓
Efecto "relleno".
Mejora visible del aspecto de los diferentes
tipos de arrugas, piel más lisa.

✓
**Reducción general de los signos
de envejecimiento.**

DERMATOLÓGICAMENTE TESTADA
APTA EN PIELS SENSIBLES

TU PIEL YA NO CUMPLE AÑOS, SUMA EXPERIENCIAS

RESULTADOS VISIBLES EN 1 HORA*

97% EFECTO "RELLENO"
Las arrugas se suavizan

100% PIEL MÁS ELÁSTICA
Se ve y se siente

* Test de eficacia, opinión 30 voluntarios (34-69 años) tras un único tratamiento profesional.



LA PODEROSA FÓRMULA

A través de la ciencia, la innovación y la vanguardia, la fórmula combina lo mejor en biotecnología marina y vegetal para ofrecer resultados visibles y transformar el aspecto de la piel desde un enfoque integral.

CELASPEP.4™

Complejo patentado* desarrollado por Germaine de Capuccini.

Neuromodulador



Relaja los signos de expresión. Acción "relleno".

Péptidos de producción biológica que promueven:



La producción de colágeno biomimético tipo I y IV.



Proteoglicanos biomiméticos, actuando como un "cemento" estructural. Mejora la firmeza.



La formación de microfibrillas de fibrilina, actuando como un "muelle celular". Efecto antiarrugas acumulativo. Piel flexible.

* European Patent Pending 25382168.0.

LA CLAVE: CELASTICIDAD

La elasticidad es la capacidad de la piel para volver a su forma original después de estirarse. Con la celasticidad, no solo recupera su forma, sino que también adquiere una mayor capacidad de contracción y extensión, potenciando su firmeza y adaptabilidad desde el interior.

TRATAMIENTO PROFESIONAL

TRATAMIENTO ARRUGAS PRO-COLÁGENO

La intervención no invasiva contra las arrugas

Un sistema integral de “borrado” de las “huellas” de la piel, con beneficios inmediatos.
El exclusivo accesorio YOUTH MASSAGER mejora la experiencia y amplifica los resultados.

En solo 1 sesión*

90%

TRATAMIENTO ANTIARRUGAS
EXPRÉS

93%

ARRUGAS MENOS PROFUNDAS
Piel visiblemente más joven



* Test de eficacia, opinión 30 voluntarios (34-69 años) tras un único tratamiento profesional.

MÁSCARA BIOELÁSTICA
PRO-COLÁGENO
ROSTRO Y CUELLO



CREMA PUNTUAL ARRUGAS
PRO-COLÁGENO



YOUTH
MASSAGER



ESENCIA PRO-COLÁGENO
INTENSIVA



Productos individuales no sujetos a un pack. Cantidad para 6 tratamientos.

BENEFICIOS

FAVORECEN LAS CARACTERÍSTICAS DE UNA PIEL RICA EN COLÁGENO.

- ✓ ACCIÓN NEUROMODULADORA.
- ✓ ELASTICIDAD CUTÁNEA. FACILIDAD DE LA PIEL PARA VOLVER A SU ESTADO ORIGINAL.
- ✓ EFECTO "RELLENO" DE ARRUGAS. PIEL MÁS LISA.
- ✓ REDUCCIÓN DE SIGNOS VISIBLES DE ENVEJECIMIENTO.
- ✓ FORTALECIMIENTO DE LA BARRERA CUTÁNEA.

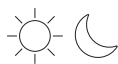

CREMA PRO-COLÁGENO

Para todo tipo de pieles, excepto las muy secas o grasas.

Por el día, finalizar con fotoprotector.

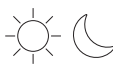

SÉRUM PRO-COLÁGENO

Toque glow rosado instantáneo.

Primer paso imprescindible en la rutina de belleza.



CREMA DÍA PRO-COLÁGENO SPF30

Doble ventaja. Tratamiento y protección.

Filtros orgánicos y minerales de amplio espectro UVB - UVA - IR - HEVL.

Combinación equilibrada de textura sensorial sin efecto blanquecino.

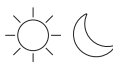

PRO-COLÁGENO OJOS Y LABIOS

Beneficio dual. Acción completa en contorno de ojos y labios.

Apto para aplicar en párpado superior.



Dos texturas:

RICH

Pieles secas y muy secas.

SOFT

Pieles normales o con tendencia a seca y normales con tendencia a mixta.



TRATAMIENTO PÚBLICO

Combina tecnología de neurotexturas para ofrecer una experiencia sensorial única que además regala bienestar a la piel. Sus notas olfativas están diseñadas para evocar sensaciones de seguridad y autoconfianza, creando un ritual de cuidado personal que va más allá de la belleza física.

FAST-ACTING
speed



RESULTADOS VISIBLES*:
Reducción de arrugas en 10 minutos
y mejora continua con el uso

Con 10 días de rutina Timexpert Wrink-Less en casa, los resultados se amplifican



**ANTES



**DESPUÉS

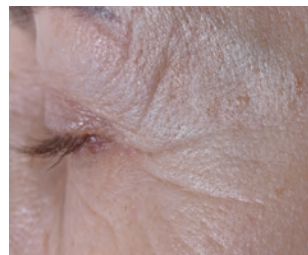

**ANTES

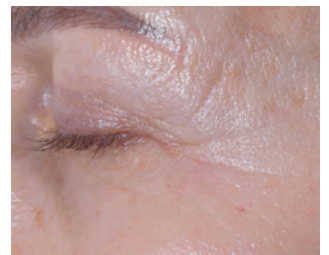

**DESPUÉS

*Test in vivo en el ingrediente con Primos 3D en 40 mujeres con líneas de expresión en frente y contorno ojos, durante 4 semanas.

** Test de eficacia, tras un único tratamiento profesional.

PROMOCIÓN DE LANZAMIENTO

EDICIÓN LIMITADA



SÉRUM PRO-COLÁGENO

CREMA PRO-COLÁGENO



SÉRUM PRO-COLÁGENO

CREMA DÍA
PRO-COLÁGENO SOFT SPF30



SÉRUM PRO-COLÁGENO

CREMA DÍA
PRO-COLÁGENO RICH SPF30





GERMAINE DE CAPUCCINI

YOUR SKIN IN EXPERT HANDS SINCE 1964

TELÉFONO DE ATENCIÓN AL CLIENTE 900 442 442

Llamadas gratuitas sólo desde España
Resto de países contacte con su distribuidor

WWW.GERMAINEDECAPUCCINI.COM